ZIRKUS BUSCH

Saison 1983

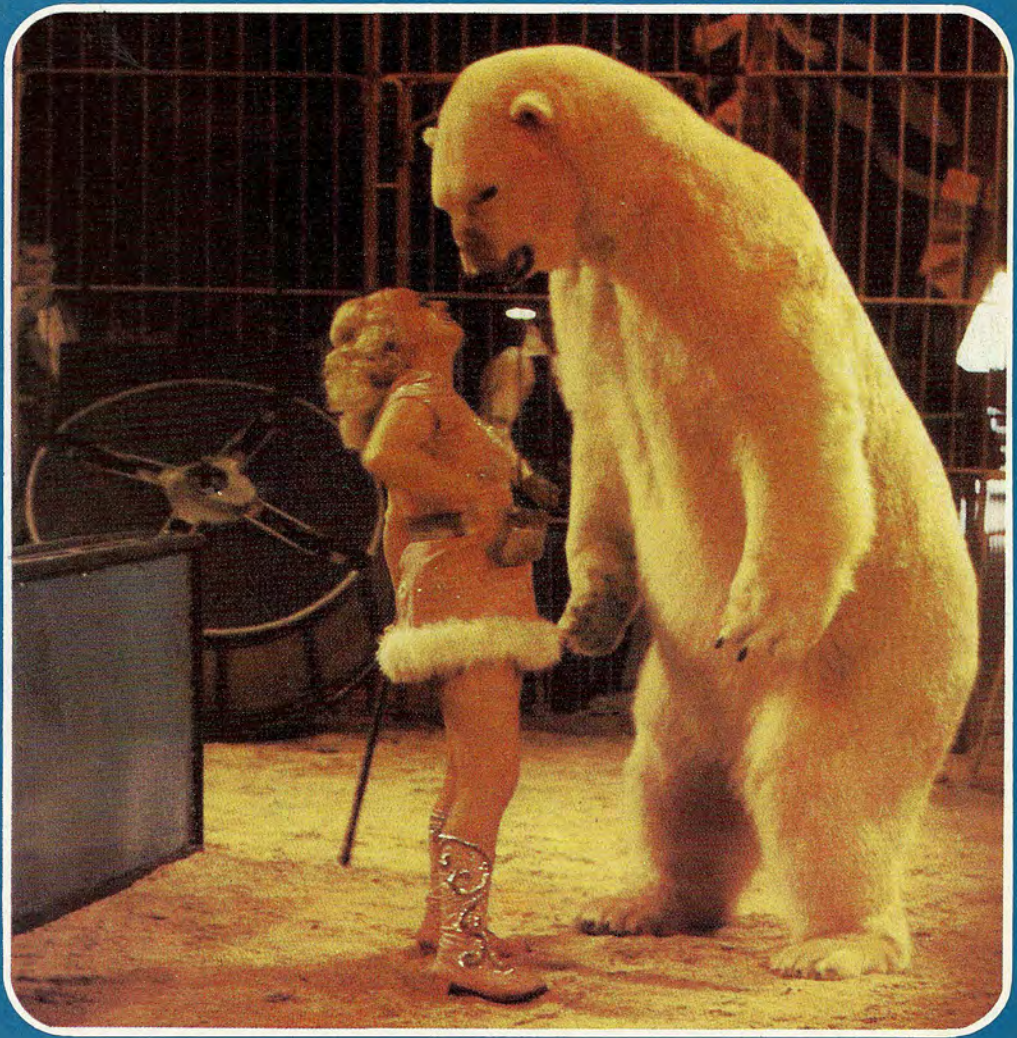

Liebe Zirkusfreunde!

Das Ensemble des Zirkus BUSCH ist erfreut, nach siebenjähriger Abwesenheit wieder in der Hauptstadt Berlin und in den Nordbezirken unserer Republik gastieren zu können.

Inzwischen wurden äußerst erfolgreiche Gastspiele in der VR Ungarn, der ČSSR und in sieben Republiken der UdSSR absolviert und dabei Rekordbesuche erreicht.

In diesem Jahr ist es uns wieder gelungen, getreu unserem Motto

„BUSCH BIETET BESTES"

eine bunte und ausgezeichnet arrangierte Zirkusschau mit international anerkannten und leistungsstarken Darbietungen des Staatszirkus der DDR zusammenzustellen.

Wir glauben, daß Ihnen – ebenso wie den rund 4 750 000 Besuchern seit unserem letzten Gastspiel in Ihrer Stadt – die Zirkusschau gefallen wird und Sie nach dem Besuch sagen werden, BUSCH hat wirklich Bestes geboten.

In diesem Sinne verbleibe ich Ihr

Bernd Maxheimer, Direktor

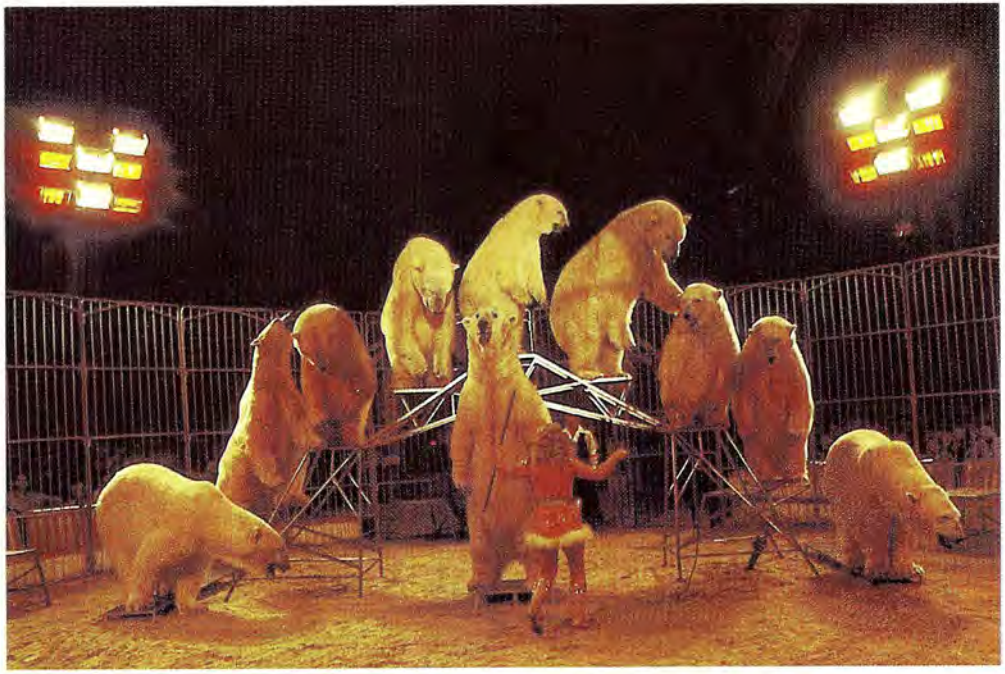

1

Mehrere Jahre Attraktion in den USA, nun im Zirkus BUSCH:

die **Eisbärengruppe** (Bild 1)

des Staatszirkus der DDR, dressiert und vorgeführt von Nationalpreisträgerin der DDR

Ursula Böttcher,

assistiert von Manfred Horn

Überzeugen Sie sich, daß es doch möglich ist, mit den Füßen an der „Decke" durch die Zirkuskuppel zu laufen

Las Portas (Bild 5)

Nicht nur den Namen, sondern auch die Reit- und Fechtkünste haben sie von den Musketieren:

Die Musketiere (Bild 11)

Exotische Tiere (Bild 10)

aus 4 Erdteilen präsentiert

Gerhard Quaiser

Sie stellen sich mit ihren Späßen erstmals in Ihrer Stadt vor:
Unser neues Clown-Duo

Miko und Pepe (Bild 8)

Seit über 10 Jahren im Zirkus BUSCH – Ausdruck hoher Qualität:

das polnische **Schauorchester**

unter der Leitung von

Anna Miller

9

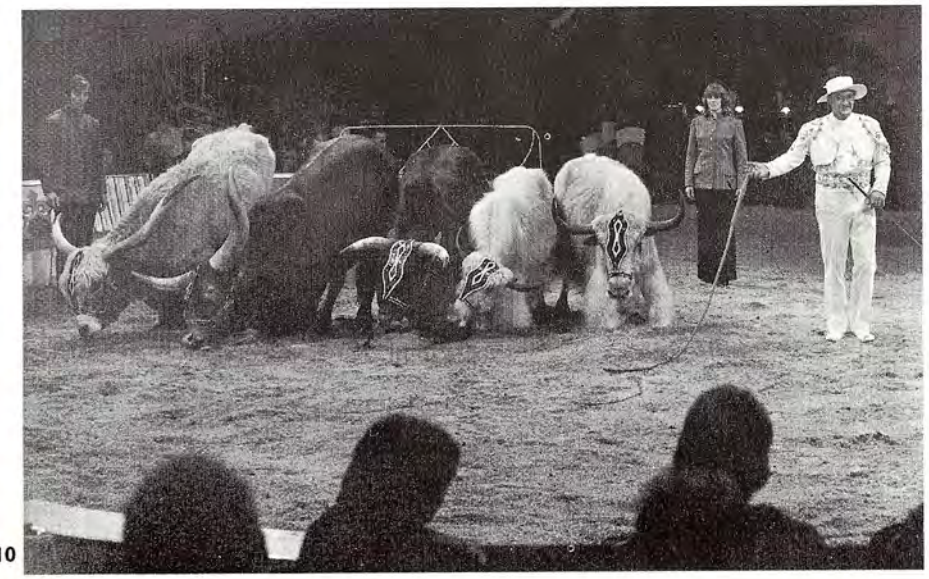

10

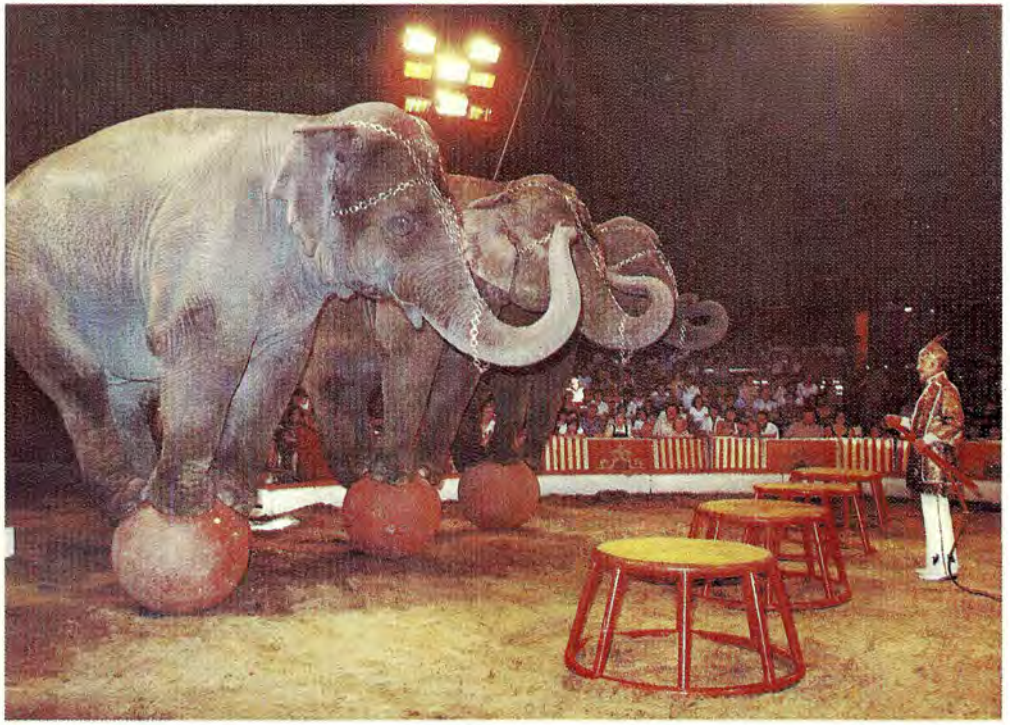

7

Gerade von der Staatlichen Fachschule für Artistik kommend, vereinen

Regina und die Jokers

jugendliche Frische bereits mit artistischen Höchstleistungen.

Paris, Monte Carlo, Taschkent waren die letzten Stationen der vom Nationalpreisträger der DDR

Gerhard Quaiser (Bild 7)

dressierten und vorgeführten

5 Elefantendamen

8

Eleganz, Mut und Verwegenheit vereinen

Diavolo und Carina (Bild 9)

auf dem Hochseil.

2

Nach großem Erfolg zurück aus Südamerika

Hasso und Monika Mettin

mit ihrer exellenten

Pferdeschau (Bild 2)

und einer lustigen

Pudeldressur (Bild 3)

Jeder hat seine eigene Art, auf den Bus zu warten, freuen Sie sich auf

Lati (Bild 6)

3

4

5 6

11

Die Leistungen sowjetischer Artisten sind in der ganzen Welt ein Begriff. Wir freuen uns, Ihnen zwei Darbietungen des

sowjetischen Staatszirkus

zeigen zu können.

In vielen Ländern Europas begeisterten sie das Publikum

Die Rialtos

Artistische Leistungen mit viel Humor

Die Hobby Hoppers.

Nutzen Sie die Möglichkeit zum Besuch unserer Tierschau. Sie bietet nicht nur einen interessanten Einblick in das Leben der vierbeinigen Künstler, sondern auch einen Blick hinter die Kulissen des Zirkus.

Fundsachen werden beim Chef vom Dienst aufbewahrt.

Fotografieren ohne Blitzlicht ist möglich – erwerben Sie sich beim Oberplazierer eine Genehmigung zu einer Gebühr von 1,– M.

Circus-Archiv
Sascha Bittner

Staatszirkus der DDR

Träger des Vaterländischen Verdienstordens in Gold
1040 Berlin, Hessische Straße 11–12

Generaldirektor	Otto Netzker
Stellvertreter des Generaldirektors	Inge Sakowsky
Künstlerischer Direktor	Mario Turra

Betriebsteil Zirkus Busch

Direktor	Bernd Maxheimer
Stellvertreter des Direktors	Dieter Wendt
Künstlerischer Leiter	Charly Adolph
Technischer Leiter	Amandus Herrler
Werbeleiter	Peter Sobotka
Ökonomischer Leiter	Birgit Fahr
Spielleiter	Dierk Motel

Redaktion: Dietmar Winkler
Grafische Gestaltung: Reinhard Müller
Fotos: Martina Kaiser (2), Ulrich Ritter (8), Horst Siegert (3),
Druck: Messe-Druck Leipzig
Ag 517/25/83

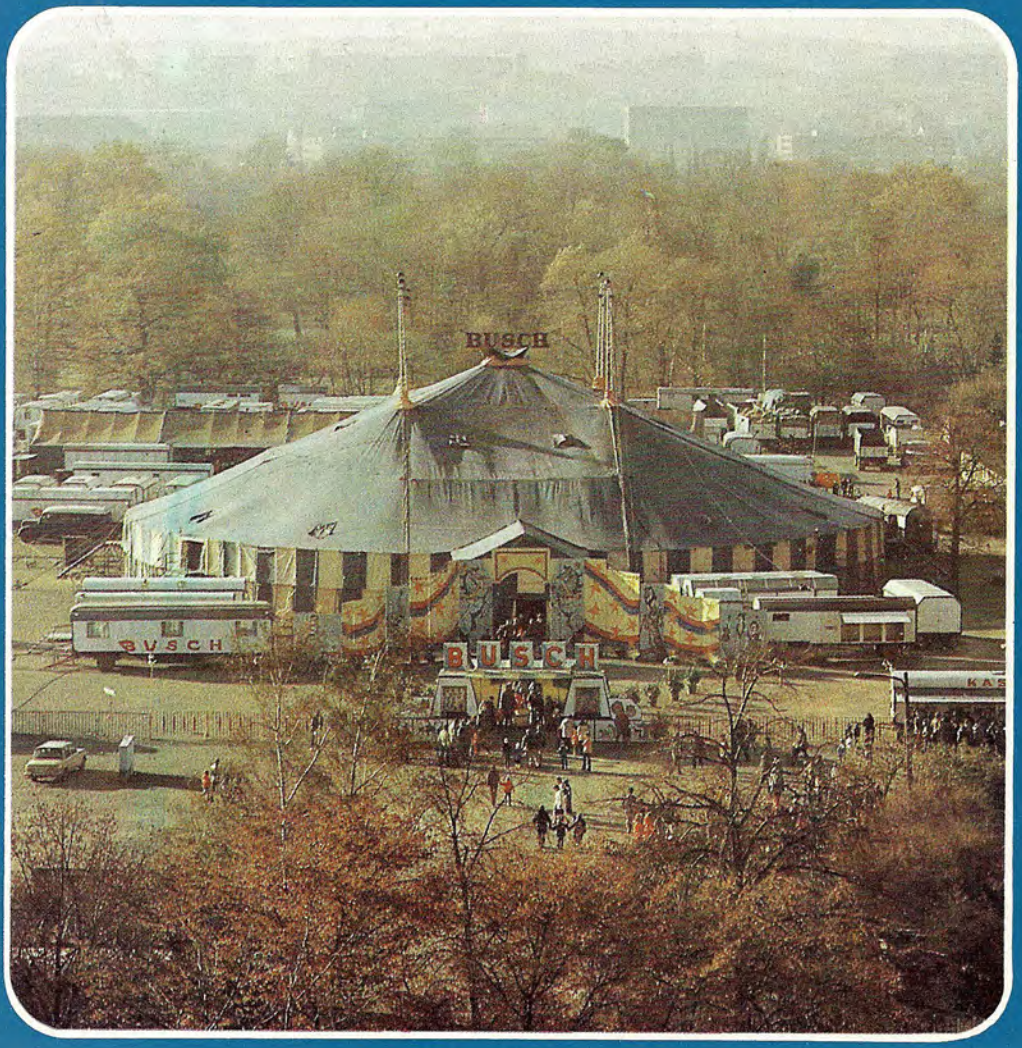

107